

MOD. AN (CEU)
LIRE
400

MOD. AN (CEU)
LIRE
400

civ. 6.



MINISTERO DELLE FINANZE
DIREZIONE GENERALE DEL CATASTO E DEI SS.ITTEE.
CATASTO EDILIZIO URBANO (RDL 13-4-1938, n. 652)

Planimetria di u.i.u. in Comune di **REZZATO** via **CHIZZOLA**

PIANO INTERRATO N 5

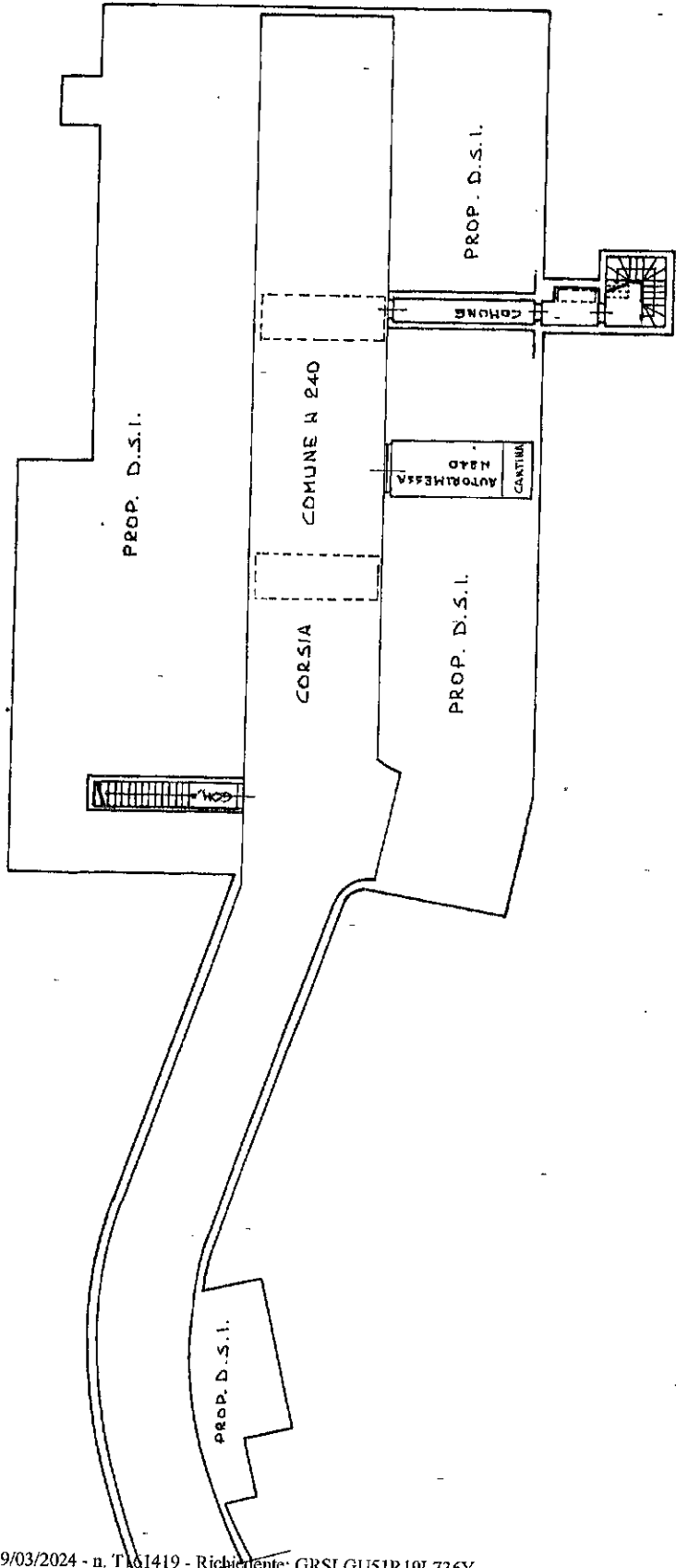

ORIENTAMENTO



SCALA DI 1: 200

RESERVATO ALL'UFFICIO

7 GEN 1992

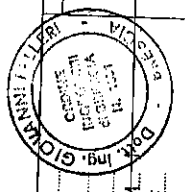

Compilata dal **ING. GIOVANNI F. LIPPI**
(fido, ragione e nome)

iscritto all'Albo degli **INGEGNERI**
nella provincia di **MANTOVA** n. **4584**

via **CHIZZOLA** n. **50650**
#20 - Subalferio 237

Dichiarazione di N.C.
Denuncia di variazione

significativi catastali
F. **230** sub. **23**

Catasto ed. Fabbricati - Situazione al 19/03/2024 - Comune di **REZZATO** (HD256) - Sez. urbana NCT - Foglio 9 - Particella #20 - Subalferio 237 - VIA CHIZZOLA G. G. n. 6 Piano S1

Ultima planimetria in atti

MODULINO
F. 107 rev. 04/88



MINISTERO DELLE FINANZE
DIREZIONE GENERALE DEL CATASTO E DEI SS.TT.EE.
CATASTO EDILIZIO URBANO (RDL 13-4-1939, n. 662)

Planimetria di u.i.u. in Comune di **REZZATO** via **CHIZZOLA** civ. 6

MOD. AN (CEU)
LIRE
400

PIANO SECONDO N 14

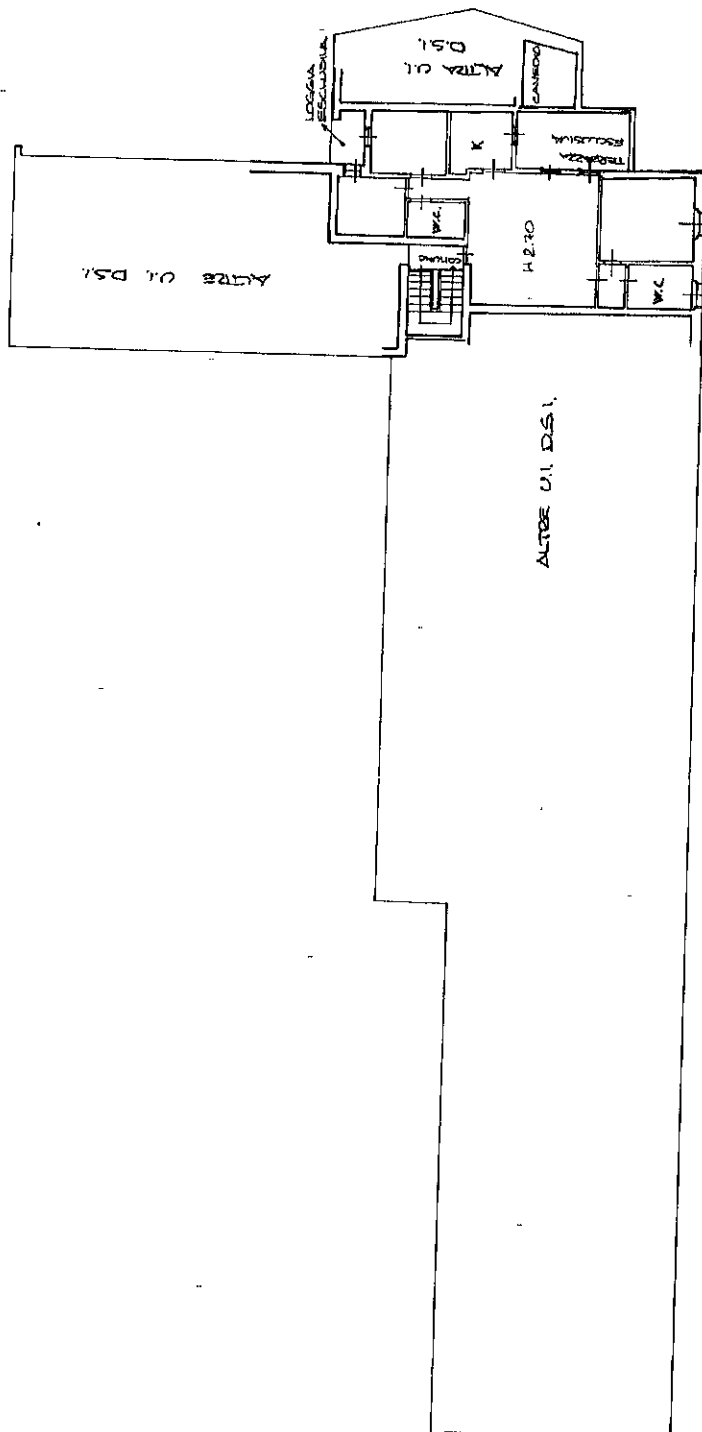

ORIENTAMENTO



SCALA DI 1:200

RESERVATO ALL'UFFICIO

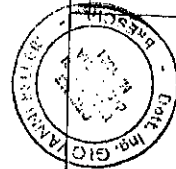

Compilata dal **L. INA GIOVANNI**
(Titolo, cognome e nome)

BELLER

Iscritto all'elenco catastale della provincia di **BRESCIA** n. **1684**
data **15/02/88** Firma **F. Bellera**

Dichiarazione di N.C.
Denunce di variazione

Identificativi catastali

F. **26** sub. **26**

Catasto dei Fabbricati - Situazione al 19/03/2024 - Comune di REZZATO(H256) - < Sez. urbana NCT - Foglio 9 - Particella 1 - Subalterno 26 >
VIA CHIZZOLA G. G. n. 6 Piano 2

Ultima planimetria in atti

